فرایند تصویب و اجرای پایان نامه های دانشجویان پزشکی دانشگاه علوم پزشکی جیرفت

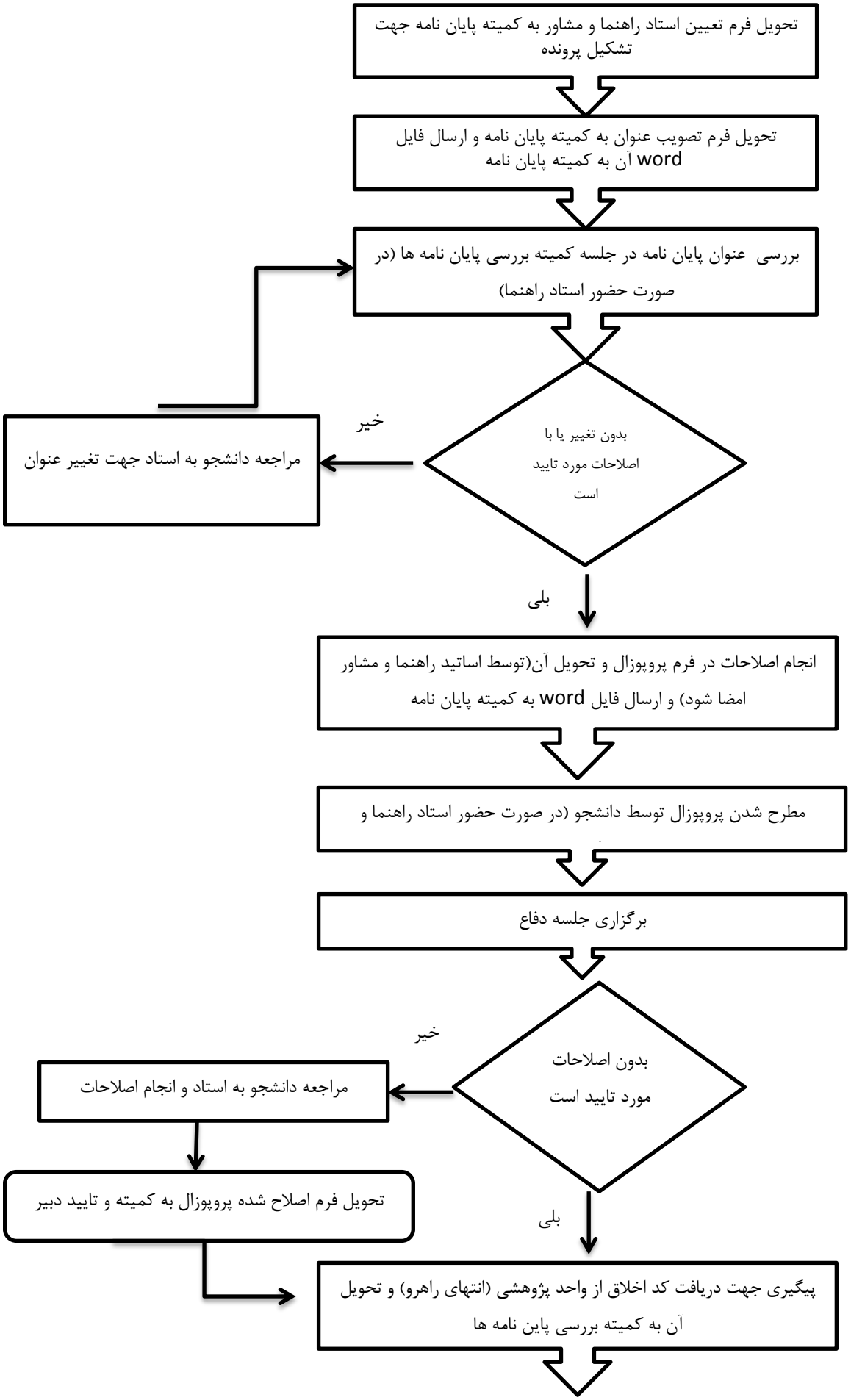

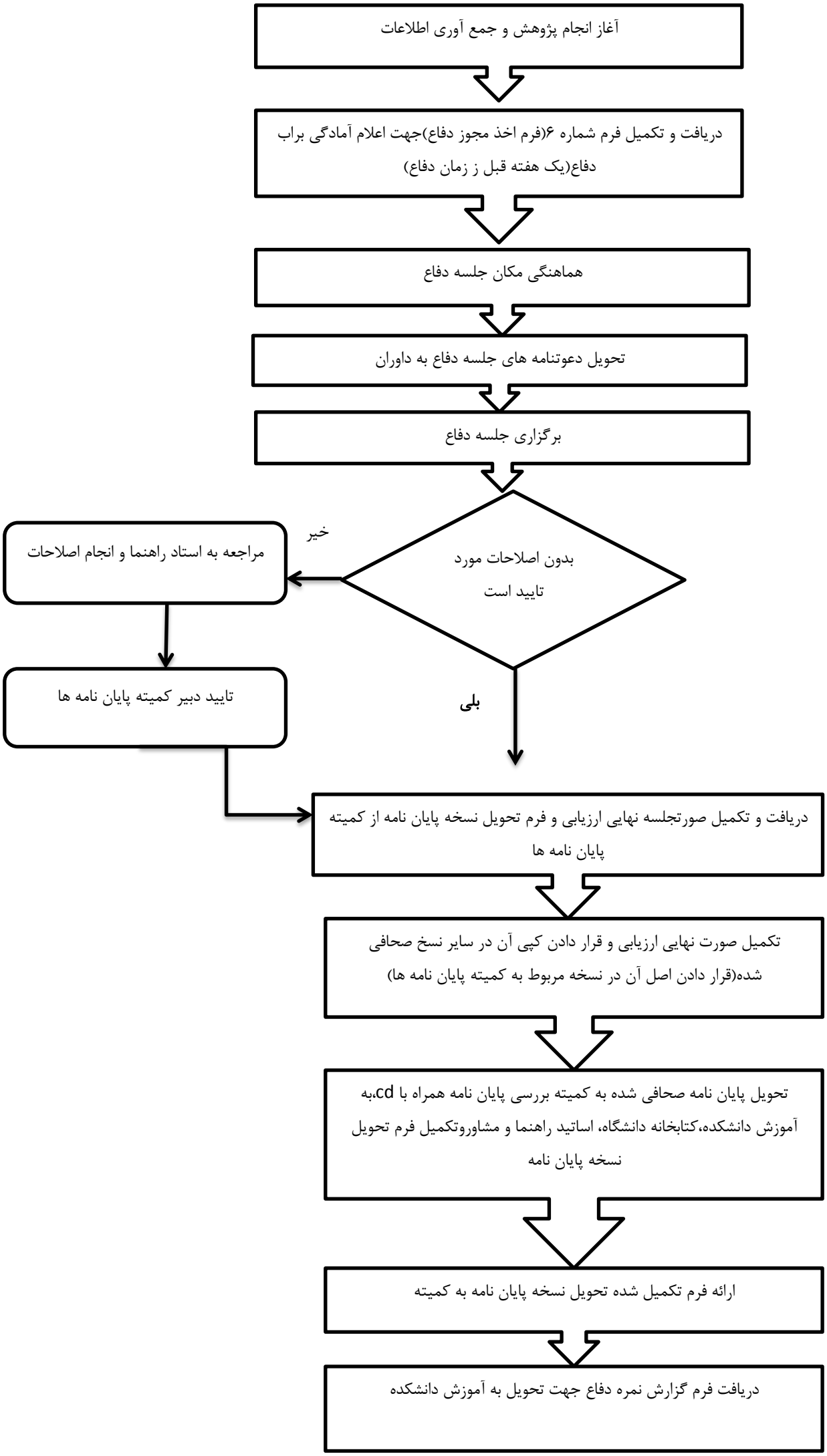
آغاز انجام پژوهش و جمع آوری اطلاعات
دریافت و تکمیل فرم شماره ۶(فرم اخذ مجوز دفاع)جهت اعلام آمادگی براب دفاع(یک هفته قبل ز زمان دفاع)
هماهنگی مکان جلسه دفاع
تحویل دعوتنامه های جلسه دفاع به داوران
برگزاری جلسه دفاع
بدون اصلاحات مورد تایید است
خیر
مراجعه به استاد راهنما و انجام اصلاحات
تایید دبیر کمیته پایان نامه ها
بلی
دریافت و تکمیل صورتجلسه نهایی ارزیابی و فرم تحویل نسخه پایان نامه از کمیته پایان نامه ها
تکمیل صورت نهایی ارزیابی و قرار دادن کپی آن در سایر نسخ صحافی شده(قرار دادن اصل آن در نسخه مربوط به کمیته پایان نامه ها)
تحویل پایان نامه صحافی شده به کمیته بررسی پایان نامه همراه با cd،به آموزش دانشکده،کتابخانه دانشگاه، اساتید راهنما و مشاوروتکمیل فرم تحویل نسخه پایان نامه
ارائه فرم تکمیل شده تحویل نسخه پایان نامه به کمیته
دریافت فرم گزارش نمره دفاع جهت تحویل به آموزش دانشکده